



# ¡Descubre LA MAGIA de Canillas de Aceituno

**Canillas de Aceituno** es un jardín en sus calles cuajadas de cal y flores. Un pueblo blanco enclavado en el Parque Natural de las Sierras Tejeda, Almijara y Alhama, dominando desde su altura -bajo las faldas de la Maroma - todo el paisaje de la **Axarquía**.

La magia de **Canillas de Aceituno** la vives en sus calles, con fachadas, balcones y rejas engalanadas siempre con macetas, que cuidan sus vecinas. Encuentras la magia en cada rincón que aparece, cuando decides - sin prisas - conocer este pueblo antiguo. Está en los rumores del agua, en el perfume de jazmines y madreselvas que lo envuelve todo y en un aire de tierras altas que llena el alma de quietud.

La magia de **Canillas de Aceituno** es adentrarse en la sierra por caminos antiguos donde transitaban arrieros, que bajaban nieve de los neveros de la Maroma, o comerciaban con los pueblos de las tierras de Alhama. Hacer senderismo en Canillas es una de las mejores experiencias.

**Canillas de Aceituno** es magia en sus fiestas, confundirse con su gente, mientras cada año mecen con cariño a su **Virgen de la Cabeza** por las sinuosas calles del pueblo. Es sabor, mágico sabor de la sierra, en los asados de "**Chivo de Canillas**", en la Fiestas de la Morcilla, en todo lo que regala un pueblo único.

**Canillas de Aceituno Te espera,  
¡ Tendrás que venir !**

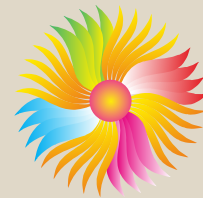

PUEBLOS  
MÁGICOS  
DE ESPAÑA

[www.pueblosmagicos.es](http://www.pueblosmagicos.es)  
[info@pueblosmagicos.es](mailto:info@pueblosmagicos.es)



AYUNTAMIENTO DE CANILLAS DE ACEITUNO  
Plaza de la Constitución, 22  
29716 Canillas de Aceituno (Málaga)  
T. + 34 952 518 000/+34 952 518 002

[www.canillasdeaceituno.es](http://www.canillasdeaceituno.es)  
[www.canillasdeaceituno.pueblosmagicos.es](http://www.canillasdeaceituno.pueblosmagicos.es)



# CANILLAS DE ACEITUNO

*Uno de los Pueblos Mágicos de España*



# Canillas de Aceituno

## La Axarquía Eterna



Calle de Canillas de Aceituno



Casa de los Diezmos



Vista general del casco histórico de Canillas de Aceituno

### CANILLAS DE ACEITUNO, LA AXARQUÍA ETERNA BAJO LAS CUMBRES MÁS ALTAS DE MÁLAGA



Estampa costumbrista en Canillas



Gastronomía tradicional: Chivo de Canillas



Arquitectura típica de Canillas



Plazuela de cal y flores



Nave central Iglesia Ntra. Sra. del Rosario



Sendero de "El Saltillo"

El nombre de **Canillas de Aceituno** tiene sus raíces etimológicas en el vocablo latino *Cannillae* (zona de cañaverales) y del vocablo árabe *Azeytuni* (seda tejida y teñida) siendo la producción y el comercio de la seda la actividad más productiva que los musulmanes desarrollaron en la zona. Las primeras noticias que tenemos de su historia corresponden a la época de la presencia árabe, en la que, con toda probabilidad, se creó el primitivo núcleo de población. La etapa andalusí significa una población de cultura árabe entre los siglos VIII y XV, se aprovecharon arroyos y se estableció un minifundismo de bancales adaptados a las pendientes donde se cultivaban hortalizas y árboles frutales..

Actualmente, el sector económico preponderante es la construcción que emplea a gran número de trabajadores. La agricultura se caracteriza por la explotación en minifundios, con escasa producción de pasas y de aceituna de excelentes calidades. Existe una cooperativa agrícola. El turismo rural está experimentando un desarrollo importante, la hostelería y alojamientos rurales, ofrecen un servicio de calidad y productos gastronómicos propios de la zona destacando los asados de "**Chivo de Canillas**".

**Canillas de Aceituno** se encuentra en el **Parque Natural de las Sierras Tejeda, Almijara y Alhama**. Con sus 2.065 m. de altitud, el pico de la **Maroma** es el más alto de la provincia de Málaga, dominando hacia el poniente, con espectaculares panorámicas sobre las dos orillas del Mediterráneo. En las faldas de la Maroma y otros picos encontramos un paraje de gran riqueza natural en el que redes de senderos que parten de **Canillas de Aceituno** nos adentran

en el parque. **EL Saltillo** es un sendero singular que salva el vértigo de paredes rocosas con pasarelas, donde vivir una experiencia única. El valor del Parque como espacio natural se encuentra en los roquedos y barrancos, en la variedad de su flora y fauna, así como en los espectaculares paisajes que domina sobre la **Comarca de la Axarquía** y la costa oriental malagueña.

El paisaje urbano de la villa de **Canillas de Aceituno**, el trazado de sus calles y la disposición de las casas hacen pensar de inmediato en su origen morisco. Destaca la homogeneidad y buen estado de conservación de la arquitectura tradicional en la que dominan casas encaladas con tejados de teja roja. Forma parte de la "**Ruta Mudéjar**" y en algunas de sus intrincadas calles encontramos aljibes o arcos de entrada como los de Calle Agua y Calle Calleja. Destacan la **Casa de los Diezmos** o Casa de la Reina Mora, La **Casa Esgrafiada** decorada con motivos moriscos y arcos de herradura. **El Aljibe Árabe**, la Iglesia de **Nra. Sra. del Rosario** del S. XVI y los restos musulmanes del castillo situado en la plaza del mismo nombre.

Pero el verdadero espectáculo lo ofrece el pueblo en la decoración de sus calles, donde flores y macetas ocupan un importante lugar pudiendo ser consideradas como elementos intrínsecos de su arquitectura.

**¡Canillas de Aceituno Te espera!, ¡Tendrás que venir!**

Canillas de Aceituno es un jardín bajo la Maroma, la montaña más alta de Málaga. Un pueblo blanco que guarda toda la tradición, el sabor y la arquitectura tradicional de la Axarquía malagueña.

